

DISTRIBUȚIA U.A.T-urilor DIN PUNCT DE VEDERE AL PONDERII PĂDURII ÎN TOTAL SUPRAFAȚĂ ADMINISTRATIVĂ

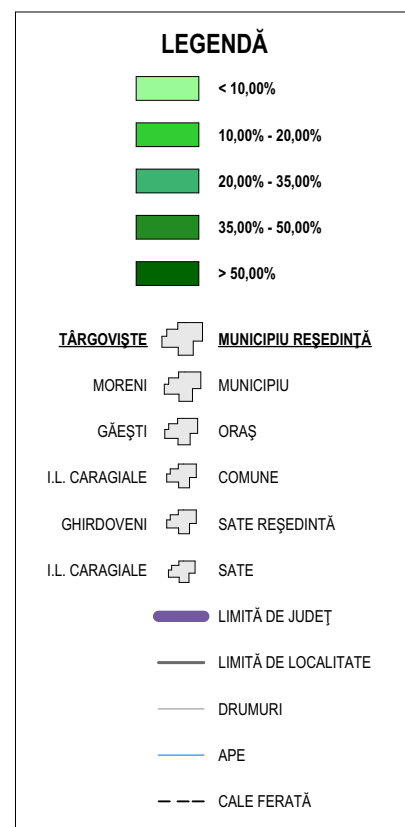

| Localitate | Total administrativ (hectare) | Păduri în 2013 (hectare) | % |
|-----------------------|-------------------------------|--------------------------|---------------|
| TOTAL JUDEȚ | 405427 | 121315 | 29,92% |
| Urban - total | 28264 | 6862 | 24,28% |
| Municipiul Târgoviște | 4681 | 1035 | 22,11% |
| Municipiul Moreni | 3514 | 1897 | 53,98% |
| Orașul Fieni | 1831 | 524 | 28,62% |
| Orașul Găești | 2297 | 30 | 1,31% |
| Orașul Pucioasa | 4009 | 1374 | 34,27% |
| Orașul Răcari | 7894 | 1732 | 21,94% |
| Orașul Titu | 4038 | 270 | 6,69% |
| Rural - total | 377163 | 114453 | 30,35% |
| Aninoasa | 2766 | 731 | 26,43% |
| Băleni | 6107 | 1104 | 18,08% |
| Bărbulețu | 2466 | 539 | 21,86% |
| Bezdead | 5757 | 2235 | 38,82% |
| Bilciurești | 3478 | 322 | 9,26% |
| Brănești | 1795 | 693 | 38,61% |
| Branștea | 2013 | 48 | 2,38% |
| Brezoele | 3661 | 115 | 3,14% |
| Buciumeni | 2871 | 674 | 23,48% |
| Bucșani | 5809 | 1992 | 34,29% |
| Butimanu | 4718 | 176 | 3,73% |
| Cândești | 5237 | 2735 | 52,22% |
| Ciocănești | 4573 | 1292 | 28,25% |
| Cobia | 5276 | 3642 | 69,03% |
| Cojasca | 2586 | 43 | 1,66% |
| Comișani | 3464 | 115 | 3,32% |
| Conțești | 5246 | 339 | 6,46% |
| Corbu Mari | 10617 | 980 | 9,23% |
| Cornățelu | 6386 | 1219 | 19,09% |
| Cornești | 6629 | 337 | 5,08% |
| Costești din Vale | 2776 | 80 | 2,88% |
| Crângurile | 5202 | 1680 | 32,30% |
| Crevedia | 5278 | 38 | 0,72% |
| Dărmănești | 3009 | 443 | 14,72% |
| Dobra | 4978 | 659 | 13,24% |
| Doicești | 1098 | 111 | 10,11% |
| Dragodana | 6577 | 1165 | 17,71% |
| Dragomirești | 3819 | 596 | 15,61% |
| Finta | 4922 | 1123 | 22,82% |
| Glodeni | 3078 | 1127 | 36,61% |
| Gura Foi | 2422 | 679 | 28,03% |
| Gura Ocnitei | 4496 | 1753 | 38,99% |
| Gura Șuții | 3420 | 226 | 6,61% |
| Huhubești | 6433 | 3893 | 60,52% |
| I. L. Caragiale | 6178 | 3647 | 59,03% |
| Iedera | 5341 | 4115 | 77,05% |
| Lucieni | 4438 | 2659 | 59,91% |
| Lucești | 8593 | 5623 | 65,44% |
| Lungulețu | 3746 | 185 | 4,94% |
| Malu cu Flori | 2271 | 415 | 18,27% |
| Mănești | 3795 | 2160 | 56,92% |
| Mătășaru | 5114 | 1372 | 26,83% |
| Mogosani | 3092 | 231 | 7,47% |
| Moreni | 28739 | 18921 | 65,84% |
| Morteni | 5329 | 335 | 6,29% |
| Motăieni | 1156 | 177 | 15,31% |
| Niculesți | 2686 | 301 | 11,21% |
| Nucet | 3262 | 721 | 22,10% |
| Ocnita | 4104 | 2458 | 59,89% |
| Odobesti | 3966 | 379 | 9,56% |
| Perșinari | 1624 | 45 | 2,77% |
| Petresti | 7142 | 321 | 4,49% |
| Pietrari | 2617 | 827 | 31,60% |
| Pietrosița | 2707 | 1461 | 53,97% |
| Poiana | 2706 | 0 | 0,00% |
| Potlogi | 5199 | 167 | 3,21% |
| Producești | 2955 | 125 | 4,23% |
| Pucheni | 3518 | 1516 | 43,09% |
| Racu | 2517 | 631 | 25,07% |
| Râscăieți | 3472 | 218 | 6,28% |
| Râu Alb | 2469 | 723 | 29,28% |
| Râzvad | 4186 | 1011 | 24,15% |
| Runcu | 7915 | 4954 | 62,59% |
| Sălcioara | 5912 | 572 | 9,68% |
| Șelaru | 8253 | 1722 | 20,87% |
| Slobozia Moară | 1671 | 0 | 0,00% |
| Sotânga | 3515 | 1806 | 51,38% |
| Tărtășești | 6077 | 169 | 2,78% |
| Tătărani | 6380 | 3926 | 61,54% |
| Uliești | 6146 | 1359 | 22,11% |
| Ulmi | 3960 | 236 | 5,96% |
| Văcărești | 3821 | 88 | 2,30% |
| Valea Lungă | 6672 | 4032 | 60,43% |
| Valea Mare | 3250 | 990 | 30,46% |
| Văleni Dâmbovița | 2789 | 683 | 24,49% |
| Vârfuri | 2206 | 784 | 35,54% |
| Vișina | 6830 | 429 | 6,28% |
| Vișinești | 3578 | 1192 | 33,31% |
| Vlădeni | 2877 | 895 | 31,11% |
| Voinești | 8103 | 4362 | 53,83% |
| Vulcana-Băi | 2815 | 1115 | 39,61% |
| Vulcana-Pandele | 2508 | 1491 | 59,45% |

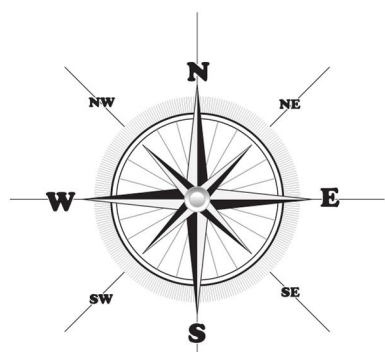
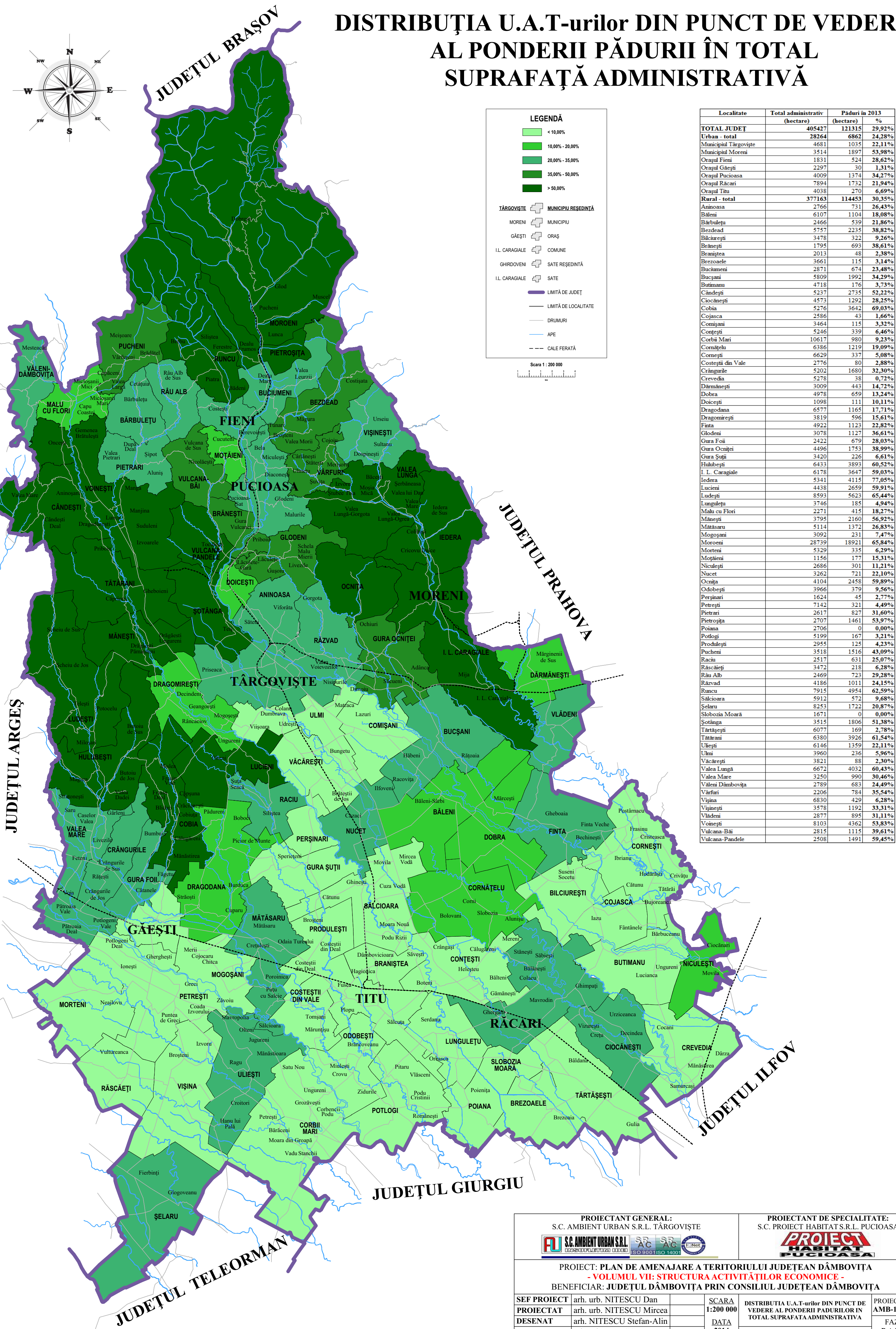

PROIECTANT GENERAL:
 S.C. AMBIENT URBAN S.R.L. TÂRGOVISTE

PROIECTANT DE SPECIALITATE:
 S.C. PROIECT HABITAT S.R.L. PUCIOASA

PROIECT: PLAN DE AMENAJARE A TERITORIULUI JUDEȚEAN DÂMBOVIȚA
- VOLUMUL VII: STRUCTURA ACTIVITĂȚILOR ECONOMICE -
BENEFICIAR: JUDEȚUL DÂMBOVIȚA PRIN CONSILIUL JUDEȚEAN DÂMBOVIȚA

| | | | | | |
|-------------|--------------------------|-------|-----------|--|------------------------|
| SEF PROIECT | arh. urb. NITESCU Dan | SCARA | 1:200 000 | DISTRIBUTIA U.A.T-urilor DIN PUNCT DE VEDERE AL PONDERII PADURILOR IN TOTAL SUPRAFAȚĂ ADMINISTRATIVĂ | PROIECT NR. AMB-14-A36 |
| PROIECTAT | arh. urb. NITESCU Mircea | DATA | 2014 | PLANSĂ NR. VII.10 | FAZA P.A.T.J. |
| DESENAT | arh. NITESCU Ștefan-Alin | | | | |
| VERIFICAT | arh. urb. NITESCU Dan | | | | |